

بسمه تعالی

فرم شناسنامه خدمت دستگاه اجرایی ضمیمه ۱

۱- عنوان خدمت: تایید صلاحیت مشاغل سخت و زیان آور		۲- شناسه خدمت ۱۳۰۱۱۸۴۳۰۰۰	
(این فیلد توسط سازمان مدیریت و برنامه ریزی کشور تکمیل می شود.)			
۳- ارائه دهنده خدمت	نام دستگاه اجرایی: وزارت تعاون کار و رفاه اجتماعی ، اداره بازرسی کار		
	نام دستگاه مادر: وزارت تعاون کار و رفاه اجتماعی		
۴- مشخصات خدمت	شرح خدمت		
	بررسی تقاضاهای مشاغل سخت و زیان آور		
	نوع خدمت	<input checked="" type="checkbox"/> خدمت به شهروندان (G2C) <input checked="" type="checkbox"/> خدمت به کسب و کار (G2B) <input checked="" type="checkbox"/> خدمت به دیگر دستگاه های دولتی (G2G)	
	ماهیت خدمت	<input checked="" type="checkbox"/> حاکمیت <input type="checkbox"/> تصدی گری	
	سطح خدمت	<input checked="" type="checkbox"/> ملی <input checked="" type="checkbox"/> منطقه ای <input checked="" type="checkbox"/> استانی <input checked="" type="checkbox"/> روستایی	
	رویداد مرتبط با:	<input type="checkbox"/> تولد <input type="checkbox"/> آموزش <input type="checkbox"/> لامت <input type="checkbox"/> یات <input checked="" type="checkbox"/> بیمه <input type="checkbox"/> تاسیسات شهری <input type="checkbox"/> ازدواج <input type="checkbox"/> بازنشستگی <input checked="" type="checkbox"/> کسب و کار <input type="checkbox"/> تامین اجتماعی <input type="checkbox"/> ثابت مالکیت <input type="checkbox"/> وفات <input type="checkbox"/> سایر	
	نحوه آغاز خدمت	<input checked="" type="checkbox"/> تقاضای گیرنده خدمت <input type="checkbox"/> آراستیدن زمانی مشخص <input type="checkbox"/> تعداد رویدادی مشخص	
	مدارک لازم برای انجام خدمت	<input type="checkbox"/> تشخیص دستگاه <input type="checkbox"/> سایر: ...	
	قوانین و مقررات بالادستی	کپی مدرک تحصیلی - مهارت - کارت ملی	
	۵- جزئیات خدمت	آمار تعداد خدمت گیرندگان	
متوسط مدت زمان ارائه خدمت:			
تواتر <input checked="" type="checkbox"/> یکبار برای همیشه ... بار در: <input type="checkbox"/> ماه <input type="checkbox"/> فصل <input type="checkbox"/> سال			
تعدادبار مراجعه حضوری			
هزینه ارائه خدمت (ریال) به خدمت گیرندگان		مبلغ (مبالغ) شماره حساب (های) بانکی پرداخت بصورت الکترونیک	
		صفر ...	
۶- نحوه دسترسی به خدمت	آدرس دقیق و مستقیم خدمت در وبگاه در صورت الکترونیکی بودن همه یا بخشی از آن		
	Sakht.mcls.gov.ir		
	نام سامانه مربوط به خدمت در صورت الکترونیکی بودن همه یا بخشی از آن:		
مراحل خدمت	نوع ارائه		رسانه ارتباطی خدمت

			<input checked="" type="checkbox"/> الکترونیکی <input type="checkbox"/> ایترنتی (مانند وبگاه دستگاه) <input type="checkbox"/> تلفن همراه (برنامه کاربردی) <input type="checkbox"/> پست الکترونیک <input type="checkbox"/> رسال پستی <input type="checkbox"/> تلفن گویا یا مرکز تماس پیام کوتاه <input type="checkbox"/> <input type="checkbox"/> سایر (با ذکر نحوه دسترسی)		در مرحله اطلاع رسانی خدمت
<input type="checkbox"/> غیر الکترونیکی		ذکر ضرورت مراجعه حضوری	<input type="checkbox"/> جهت احراز اصالت فرد <input type="checkbox"/> جهت احراز اصالت مدرک <input type="checkbox"/> زیرساخت ارتباطی مناسب <input type="checkbox"/> سایر:	مراجعه به دستگاه: <input type="checkbox"/> ملی <input type="checkbox"/> استانی <input type="checkbox"/> شهرستانی	
			<input checked="" type="checkbox"/> الکترونیکی <input checked="" type="checkbox"/> ایترنتی (مانند وبگاه دستگاه) <input type="checkbox"/> تلفن همراه (برنامه کاربردی) <input type="checkbox"/> پست الکترونیک <input type="checkbox"/> رسال پستی <input type="checkbox"/> تلفن گویا یا مرکز تماس پیام کوتاه <input type="checkbox"/> <input type="checkbox"/> دفاتر پیشخوان شماره قرارداد و آگذاری خدمات به دفاتر پیشخوان: <input type="checkbox"/> فناوری مشابه دفاتر پیشخوان <input type="checkbox"/> سایر (با ذکر نحوه دسترسی)		در مرحله درخواست خدمت
<input type="checkbox"/> غیر الکترونیکی		ذکر ضرورت مراجعه حضوری	<input type="checkbox"/> جهت احراز اصالت فرد <input type="checkbox"/> جهت احراز اصالت مدرک <input type="checkbox"/> بود زیرساخت ارتباطی مناسب <input type="checkbox"/> سایر: کاراییهای غیر دولتی	مراجعه به دستگاه: <input type="checkbox"/> ملی <input type="checkbox"/> استانی <input type="checkbox"/> شهرستانی	
			<input type="checkbox"/> ایترنتی (مانند درگاه دستگاه) <input type="checkbox"/> اینترنتی (مانند اینترانت داخلی دستگاه یا ERP) <input type="checkbox"/> پست الکترونیک <input type="checkbox"/> سایر (با ذکر نحوه دسترسی)		مرحله تولید خدمت (فرایند داخل دستگاه با ارتباط با دیگر دستگاه ها)
<input type="checkbox"/> الکترونیکی		ذکر ضرورت مراجعه حضور			
			<input checked="" type="checkbox"/> الکترونیکی <input checked="" type="checkbox"/> ایترنتی (مانند وبگاه دستگاه) <input type="checkbox"/> تلفن همراه (برنامه کاربردی) <input type="checkbox"/> پست الکترونیک <input type="checkbox"/> رسال پستی <input type="checkbox"/> تلفن گویا یا مرکز تماس پیام کوتاه <input type="checkbox"/> <input type="checkbox"/> دفاتر پیشخوان شماره قرارداد و آگذاری خدمات به دفاتر پیشخوان: <input type="checkbox"/> فناوری مشابه دفاتر پیشخوان <input type="checkbox"/> سایر (با ذکر نحوه دسترسی)		در مرحله ارائه خدمت
<input checked="" type="checkbox"/> غیر الکترونیکی		ذکر ضرورت مراجعه حضوری	<input type="checkbox"/> جهت احراز اصالت فرد <input type="checkbox"/> جهت احراز اصالت مدرک <input checked="" type="checkbox"/> بود زیرساخت ارتباطی مناسب <input type="checkbox"/> سایر:	مراجعه به دستگاه: <input checked="" type="checkbox"/> ملی <input checked="" type="checkbox"/> استانی <input checked="" type="checkbox"/> شهرستانی	
نام سامانه های دیگر		فیلدهای مورد تبادل		استعلام <input type="checkbox"/> غیر الکترونیکی <input type="checkbox"/> الکترونیکی	
		<input type="checkbox"/> به خط <input type="checkbox"/> آنلاین <input type="checkbox"/> دسته ای <input type="checkbox"/> (Batch)			

<input type="checkbox"/>		<input type="checkbox"/>		<input type="checkbox"/>									
<input type="checkbox"/>		<input type="checkbox"/>		<input type="checkbox"/>									
استعلام توسط: اگر استعلام غیر الکترونیکی است،	استعلام الکترونیکی		مبلغ (در صورت پرداخت هزینه)	فیلدهای مورد تبادل	نام سامانه های دستگاه دیگر	نام دستگاه دیگر					۸- ارتباط مستقیم سایر دستگاههای دیگر		
	دستهای (Batch)	برخط online											
<input checked="" type="checkbox"/> دستگاه <input type="checkbox"/> مراجعه کننده	<input type="checkbox"/>	<input type="checkbox"/>		درخواست نماینده سازمان		تامین اجتماعی						۸- ارتباط مستقیم سایر دستگاههای دیگر	
<input type="checkbox"/> دستگاه <input type="checkbox"/> مراجعه کننده	<input type="checkbox"/>	<input type="checkbox"/>											۸- ارتباط مستقیم سایر دستگاههای دیگر
<input type="checkbox"/> دستگاه <input type="checkbox"/> مراجعه کننده	<input type="checkbox"/>	<input type="checkbox"/>									۸- ارتباط مستقیم سایر دستگاههای دیگر		
<input type="checkbox"/> دستگاه <input type="checkbox"/> مراجعه کننده	<input type="checkbox"/>	<input type="checkbox"/>											

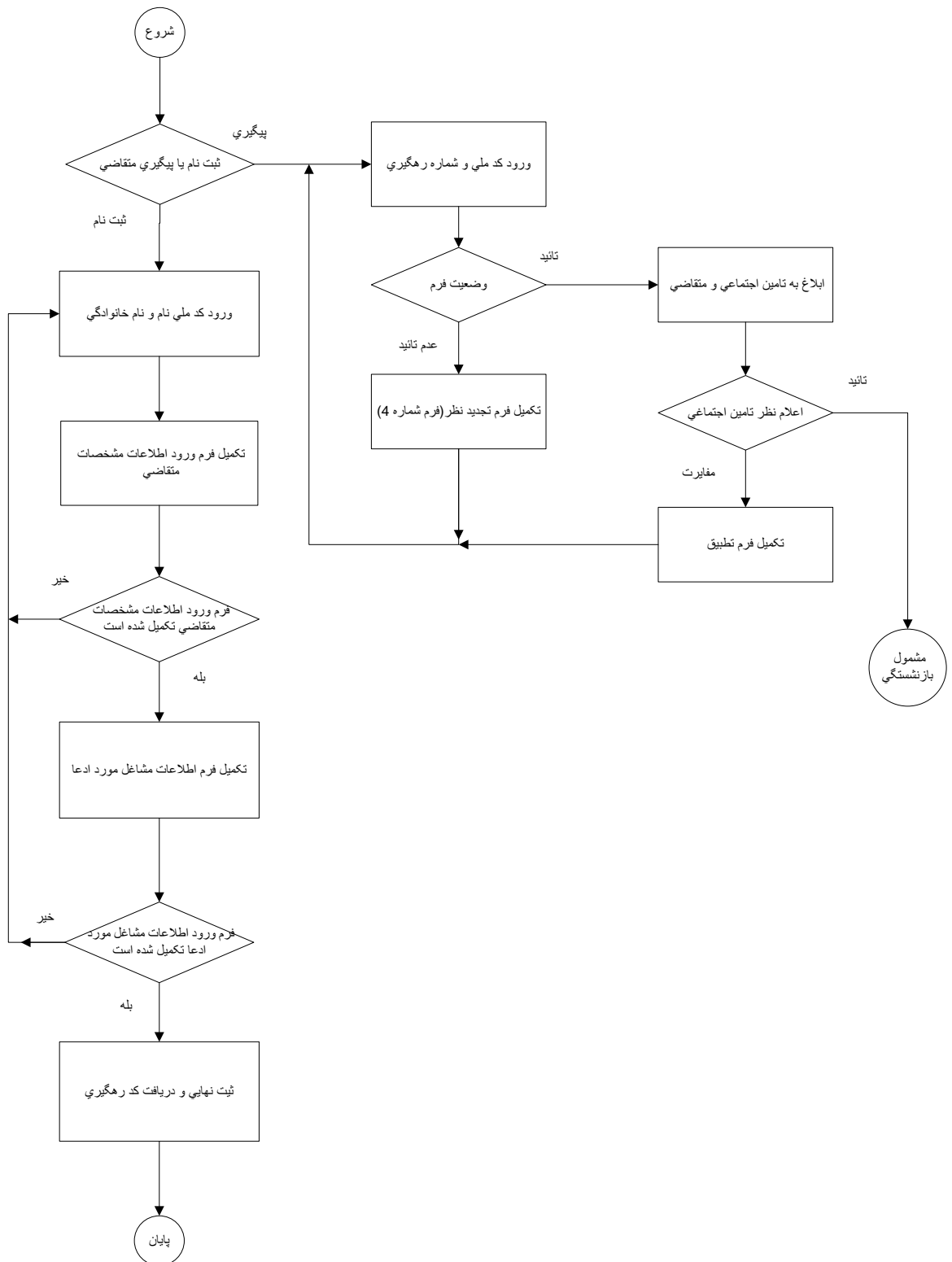

نام و نام خانوادگی تکمیل کننده فرم: سیدحمیدرضا میبدی تبار	تلفن: ۶۴۴۹۲۴۱۹	پستالکترونیک:	واحد مربوط: مرکز فناوری اطلاعات ارتباطات و تحول اداری
--	----------------	---------------	--

۹- عناوین فرایندهای خدمت	۱- ثبت تقاضای مشاغل سخت
	۲- بررسی اولیه در اداره کل
	۳- استعلام سابقه بیمه از شعبه تامین اجتماعی
	۳- تشکیل کمیته ۵ نفره
	۴- ارسال مدارک و فرم پیوست به تامین اجتماعی
۵- برقراری بازنشستگی	

توضیحات	فرآیند مجوز		زمان تقریبی فرآیند مجوز (روز/ ساعت)	مراجع ناظر	فرآیند صدور مجوز		متقاضی مجوز			هزینه (ریال)	مدت اعتبار	مدارک مورد نیاز	مستندات قانونی (مصوبه، بخشنامه، آیین نامه)	نوع مجوز	عنوان مجوز	ردیف
	غیر الکترونیکی	الکترونیکی			مشترک *	اختصاصی	دولتی	حقوقی	حقیقی							
														صدور		۱
														تمدید		۲
														اصلاح		۳
														لغو		۴

*اگر مراحل مجوز دارای فرآیند مشترک با دیگر دستگاه ها و نیازمند تبادل داده با آنها است، فرم شماره ۲ نیز تکمیل شود

فرم شماره دو

توضیحات	فرآیند مجوز		زمان انجام کار (روز/ ساعت)	هزینه (ریال)	مدت اعتبار	مدارک مورد نیاز	نوع فرآیند		عنوان دستگاه استعمال شونده	ردیف
	الکترونیکی غیر	الکترونیکی					سایر ***	موارد استعمال با ذکر نام **		
										۱
										۲
										۳
										۴
										۵
										۶
										۷
										۸

** نام استعمال در توضیحات درج شود

*** اگر نوع فرآیند سایر می باشد اطلاعات آن در توضیحات درج شود

قوانین

۱ - کارهای سخت و زیان آور به چه کارهایی گفته می شود؟

کارهای سخت و زیان آور، کارهایی است که در آن ها عوامل فیزیکی، شیمیایی، مکانیکی و بیولوژیکی محیط کار، غیر استاندارد بوده و در اثر اشتغال کارگر تنشی به مراتب بالاتر از ظرفیت های طبیعی (جسمی و روانی) در وی ایجاد گردد که نتیجه آن بیماری شغلی و عوارض ناشی از آن بوده و بتوان با به کار گیری تمهیدات فنی، مهندسی، بهداشتی و ایمنی و غیره، صفت سخت و زیان آور بودن را از آن مشاغل کاهش یا حذف نمود.

۲- منظور از نوع الف و ب در کارهای سخت و زیان آور چیست؟

به موجب ماده ۱ آیین نامه اجرایی بند (۵) جزء (ب) ماده واحده قانون اصلاح تبصره (۲) الحاقی ماده (۷۶) قانون اصلاح مواد (۷۲) و (۷۷) و تبصره ماده (۷۶) قانون تأمین اجتماعی مصوب ۱۳۵۴ و الحاق دو تبصره به ماده (۷۶) مصوب ۱۳۷۱ - مصوب ۱۳۸۰ - موضوع تصویب نامه شماره ۱۵۳۶۵/ت/۳۶۰+۰۵هـ مورخ ۱۳۸۶/۲/۵، مشاغل به دو گروه الف و ب تقسیم بندی می شوند.

گروه الف: مشاغلی که صفت سخت و زیان آوری با ماهیت شغل وابستگی دارد اما می توان با به کارگیری تمهیدات بهداشتی، ایمنی و تدابیر مناسب توسط کارفرما سختی و زیان آوری آن ها را حذف نمود.

گروه ب: مشاغلی که ماهیتاً سخت و زیان آور بوده و با به کارگیری تمهیدات بهداشتی، ایمنی و تدابیر فنی توسط کارفرما، صفت سخت و زیان آوری آن ها کاهش یافته ولی کماکان سخت و زیان آوری آن ها حفظ می گردد.

۳- شرایط بازنشستگی در کارهای سخت و زیان آور چیست؟

مطابق با بخش اول بند (ب) تبصره ۲ قانون بازنشستگی پیش از موعد در مشاغل سخت و زیان آور، داشتن حداقل بیست سال متوالی و یا بیست و پنج سال متناوب اشتغال در کارهای سخت و زیان آور که در هر مورد حق بیمه مدت مزبور را نیز به صندوق تأمین اجتماعی پرداخت کرده باشند بدون شرط سنی می توانند درخواست خود را به ادارات کار و امور اجتماعی استان ها جهت طرح در کمیته های استانی ارائه نمایند.

۴ - تعیین سخت و زیان آور بودن شغل یا مشاغل توسط چه کسی و به چه صورت مشخص می شود؟

تعیین سخت و زیان آور بودن شغل یا مشاغل بر اساس بررسی سوابق و شرایط محیط کار و توسط کمیته کارشناسان موضوع ماده ۲ آیین نامه اجرایی و متعاقباً کمیته استانی موضوع ماده ۸ آیین نامه اجرایی مربوطه مشخص می شود.

۵- بررسی ماغل برای موضوع کارهای سخت و زیان آور چگونه درخواست می گردد؟

حسب درخواست کارگر، کارفرما، تشکل ها، وزارت بهداشت، رمان و آموزش پزشکی، وزارت کار و امور اجتماعی و صندوق تامین اجتماعی، تعیین سخت و زیان آور بودن مشاغل در هر کارگاه با بررسی سوابق، انجام بازدید و بررسی شرایط و با تایید کمیته های استانی انجام می گیرد.

قوانین بازنشستگی

الف) شرایط بازنشستگی برای مردان:

۱- داشتن ۵۰ سال سن و ۳۰ سال سابقه. {سابقه کار سخت و زیان آور ضرب در یک و نیم} + سابقه کار عادی {

۲- داشتن ۶۰ سال سن و ۲۰ سال سابقه. {سابقه کار سخت و زیان آور ضرب در یک و نیم} + سابقه کار عادی {

۳- داشتن ۳۵ سال سابقه پرداخت حق بیمه بدون شرط سنی.

ب) شرایط بازنشستگی برای زنان:

۱- داشتن ۴۵ سال سن و ۳۰ سال سابقه. {سابقه کار سخت و زیان آور ضرب در یک و نیم} + سابقه کار عادی {

۲- داشتن ۵۵ سال سن و ۲۰ سال سابقه. {سابقه کار سخت و زیان آور ضرب در یک و نیم} + سابقه کار عادی {

۳- داشتن ۳۵ سال سابقه پرداخت حق بیمه بدون شرط سنی.

۴- داشتن ۲۰ سال سابقه کار و ۴۲ سال سن، با ۲۰ روز حقوق بازنشسته می شوند.

پ) آئین نامه اجرائی بند (۵) جزء (ب) ماده واحده قانون اصلاح تبصره (۲) الحاقی ماده (۷۶) قانون اصلاح مواد (۷۲) و (۷۷) و تبصره ماده (۷۶) قانون تامین اجتماعی مصوب ۱۳۵۴ و الحاق دو تبصره به ماده (۷۶) مصوب ۱۳۷۱ - مصوب ۱۳۸۰:

ماده ۱۵- آثار محدودیتها و مزایای مندرج در قانون برای مواردی که بازنشستگی به موجب این آئین نامه ایجاد می شود منحصر به همان شغل در همان کارگاه خاص بوده و قابل تسری و تعمیم در دیگر شغلهاى مشابه در سایر کارگاهها نمی گردد.