

بسمه تعالی

فرم شناسنامه خدمت دستگاه اجرایی ضمیمه ۱

۱- عنوان خدمت: لغو تعهد دانش آموختگان دانشگاهی		۲- شناسه خدمت ۱۸۰۴۱۰۴۰۱۰۵	
		(این فیلد توسط سازمان مدیریت و برنامه ریزی کشور تکمیل می شود.)	
۳- ارائه دهنده خدمت	نام دستگاه اجرایی: وزارت تعاون کار و رفاه اجتماعی ، اداره بیمه بیکاری		
	نام دستگاه مادر: وزارت تعاون کار و رفاه اجتماعی		
۴- مشخصات خدمت	شرح خدمت		بررسی تقاضاهای مشاغل سخت و زیان آور
	نوع خدمت		<input checked="" type="checkbox"/> خدمت به شهروندان (G2C) <input type="checkbox"/> خدمت به کسب و کار (G2B) <input type="checkbox"/> خدمت به دیگر دستگاه های دولتی (G2G)
	ماهیت خدمت		<input checked="" type="checkbox"/> حاکمیت <input type="checkbox"/> تصدی گری
	سطح خدمت		<input checked="" type="checkbox"/> ملی <input type="checkbox"/> منطقه ای <input type="checkbox"/> استانی <input type="checkbox"/> روستایی
	رویداد مرتبط با:		<input type="checkbox"/> تولد <input type="checkbox"/> آموزش <input type="checkbox"/> لاملت <input type="checkbox"/> لیات <input checked="" type="checkbox"/> کسب و کار <input type="checkbox"/> ثبت مالکیت <input type="checkbox"/> تاسیسات شهری <input type="checkbox"/> بیمه <input type="checkbox"/> ازدواج <input type="checkbox"/> بازنشستگی <input checked="" type="checkbox"/> مدارک و گواهینامه ها <input type="checkbox"/> وفات <input type="checkbox"/> سایر
	نحوه آغاز خدمت		<input checked="" type="checkbox"/> تقاضای گیرنده خدمت <input type="checkbox"/> فرارسیدن زمانی مشخص <input checked="" type="checkbox"/> رخداد رویدادی مشخص
			<input type="checkbox"/> تشخیص دستگاه <input type="checkbox"/> سایر: ...
	مدارک لازم برای انجام خدمت		کارت ملی - شناسنامه
	قوانین و مقررات بالادستی		
	۵- جزئیات خدمت		آمار تعداد خدمت گیرندگان ... خدمت گیرندگاندر: <input type="checkbox"/> ماه <input type="checkbox"/> فصل <input type="checkbox"/> سال متوسط مدت زمان ارائه خدمت: تواتر <input checked="" type="checkbox"/> یکبار برای همیشه ... بار در <input type="checkbox"/> ماه <input type="checkbox"/> فصل <input type="checkbox"/> سال تعدادبار مراجعه حضوری هزینه ارائه خدمت (ریال) به خدمت گیرندگان مبلغ (مبالغ) شماره حساب (های) بانکی پرداخت بصورت الکترونیک ۲۰۰,۰۰۰ ریال ...
آدرس دقیق و مستقیم خدمت در وبگاه در صورت الکترونیکی بودن همه یا بخشی از آن			
نام سامانه مربوط به خدمت در صورت الکترونیکی بودن همه یا بخشی از آن:			
۶- نحوه دسترسی به خدمت	مرحله خدمت		نوع ارائه
	در مرحله اطلاع رسانی خدمت		<input checked="" type="checkbox"/> الکترونیکی <input type="checkbox"/> الکترونیکی <input type="checkbox"/> اینترنتی (مانند وبگاه دستگاه) <input type="checkbox"/> تلفن همراه (برنامه کاربردی) <input type="checkbox"/> پست الکترونیک <input type="checkbox"/> ارسال پستی <input type="checkbox"/> تلفن گویا یا مرکز تماس پیام کوئ <input type="checkbox"/> سایر (با ذکر نحوه دسترسی)
۷- مراجعه به دستگاه:		<input checked="" type="checkbox"/> جهت احراز اصالت فرد <input type="checkbox"/> جهت احراز اصالت مدرک <input type="checkbox"/> بود زیرساخت ارتباطی مناسب <input type="checkbox"/> سایر:	
<input type="checkbox"/> ملی <input checked="" type="checkbox"/> استانی <input checked="" type="checkbox"/> شهرستانی		ذکر ضرورت مراجعه حضوری	

		<input type="checkbox"/> الکترونیکی <input type="checkbox"/> اینترنتی (مانند وبگاه دستگاه) <input type="checkbox"/> تلفن همراه (برنامه کاربردی) <input type="checkbox"/> پست الکترونیک <input type="checkbox"/> ارسال پستی <input type="checkbox"/> تلفن گویا یا مرکز تماس پیام کوتاه <input type="checkbox"/> دفاتر پیشخوان شماره قرارداد واگذاری خدمات به دفاتر پیشخوان: <input type="checkbox"/> عناوین مشابه دفاتر پیشخوان <input type="checkbox"/> سایر (با ذکر نحوه دسترسی)		در مرحله درخواست خدمت		
مراجعه به دستگاه: <input type="checkbox"/> ملی <input checked="" type="checkbox"/> استانی <input checked="" type="checkbox"/> شهرستانی		<input checked="" type="checkbox"/> جهت احراز اصالت فرد <input checked="" type="checkbox"/> جهت احراز اصالت مدرک <input type="checkbox"/> نبود زیرساخت ارتباطی مناسب <input checked="" type="checkbox"/> سایر: کاریابیهای غیر دولتی		<input checked="" type="checkbox"/> غیر الکترونیکی ذکر ضرورت مراجعه حضوری		
		<input type="checkbox"/> الکترونیکی <input type="checkbox"/> اینترنتی (مانند درگاه دستگاه) <input type="checkbox"/> اینترنتی (مانند اینترنت داخلی دستگاه یا ERP) <input type="checkbox"/> پست الکترونیک <input type="checkbox"/> سایر (با ذکر نحوه دسترسی)		مرحله تولید خدمت (فرآیند داخل دستگاه یا ارتباط با دیگر دستگاه ها)		
		<input type="checkbox"/> الکترونیکی <input type="checkbox"/> اینترنتی (مانند وبگاه دستگاه) <input type="checkbox"/> تلفن همراه (برنامه کاربردی) <input type="checkbox"/> پست الکترونیک <input type="checkbox"/> ارسال پستی <input type="checkbox"/> تلفن گویا یا مرکز تماس پیام کوتاه <input type="checkbox"/> دفاتر پیشخوان شماره قرارداد واگذاری خدمات به دفاتر پیشخوان: <input type="checkbox"/> عناوین مشابه دفاتر پیشخوان <input type="checkbox"/> سایر (با ذکر نحوه دسترسی)		در مرحله ارائه خدمت		
مراجعه به دستگاه: <input checked="" type="checkbox"/> ملی <input checked="" type="checkbox"/> استانی <input checked="" type="checkbox"/> شهرستانی		<input type="checkbox"/> جهت احراز اصالت فرد <input type="checkbox"/> جهت احراز اصالت مدرک <input checked="" type="checkbox"/> نبود زیرساخت ارتباطی مناسب <input type="checkbox"/> سایر:		<input checked="" type="checkbox"/> غیر الکترونیکی ذکر ضرورت مراجعه حضوری		
نام سامانه های دیگر		فیلهای مورد تبادل		استعلام الکترونیکی برخط online دستی (Batch)		۷- ارتباط خدمت با سایر سامانهها (بانکهای اطلاعاتی) در دستگاه
				<input type="checkbox"/>		
				<input type="checkbox"/>		
				<input type="checkbox"/>		
نام دستگاه دیگر		نام سامانه های دستگاه دیگر		فیلهای مورد تبادل مبلغ (در صورت پرداخت هزینه)		۸- ارتباط خدمت با سایر دستگاههای دیگر
تامین اجتماعی		درخواست نماینده سازمان		استعلام الکترونیکی برخط online دستی (Batch)		
				اگر استعلام غیر الکترونیکی است، استعلام توسط:		
				<input checked="" type="checkbox"/> دستگاه <input type="checkbox"/> مراجعه کننده		
				<input type="checkbox"/> دستگاه <input type="checkbox"/> مراجعه کننده		

<input type="checkbox"/> دستگاه	<input type="checkbox"/>	<input type="checkbox"/>					
<input type="checkbox"/> مراجع‌کننده							

۱۰- نمودار ارتباطی فرایندهای خدمت

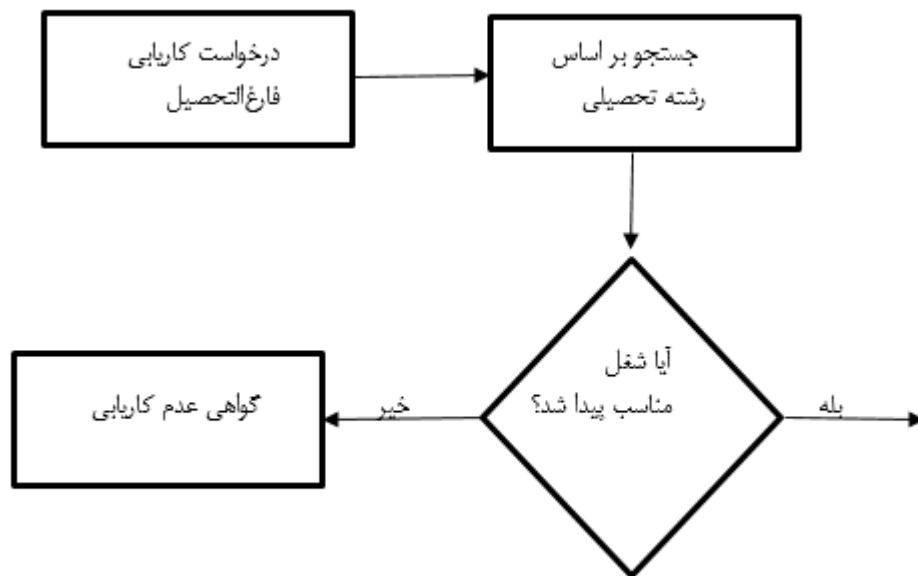

نام و نام خانوادگی تکمیل کننده فرم: سیدحمیدرضا میبیدی تبار	تلفن: ۶۴۴۹۲۴۱۹	پستالکترونیک:	واحد مربوط: مرکز فناوری اطلاعات ارتباطات و تحول اداری
--	----------------	---------------	---

۹- عناوین فرایندهای خدمت	۱- ثبت تقاضای فارغ‌التحصیل قبل از ۶ ماه بعد از فراغت از تحصیل
	۲- رسیدگی در کاریابی
	۳- صدور گواهی عدم کاریابی در صورت نبود شغل مناسب

توضیحات	فرآیند مجوز		زمان تقریبی فرآیند مجوز (روز/ ساعت)	مراجع ناظر	فرآیند صدور مجوز		متقاضی مجوز			هزینه (ریال)	مدت اعتبار	مدارک مورد نیاز	مستندات قانونی (مصوبه، بخشنامه، آیین نامه)	نوع مجوز	عنوان مجوز	ردیف
	غیر الکترونیکی	الکترونیکی			مشترک *	اختصاصی	دولتی	حقوقی	حقیقی							
														صدور		۱
														تمدید		۲
														اصلاح		۳
														لغو		۴

*اگر مراحل مجوز دارای فرآیند مشترک با دیگر دستگاه ها و نیازمند تبادل داده با آنها است، فرم شماره ۲ نیز تکمیل شود

فرم شماره دو

توضیحات	فرآیند مجوز		زمان انجام کار (روز/ ساعت)	هزینه (ریال)	مدت اعتبار	مدارک مورد نیاز	نوع فرآیند		عنوان دستگاه استعمال شونده	ردیف
	الکترونیکی غیر	الکترونیکی					سایر ***	موارد استعمال با ذکر نام **		
										۱
										۲
										۳
										۴
										۵
										۶
										۷
										۸

** نام استعمال در توضیحات درج شود

*** اگر نوع فرآیند سایر می باشد اطلاعات آن در توضیحات درج شود